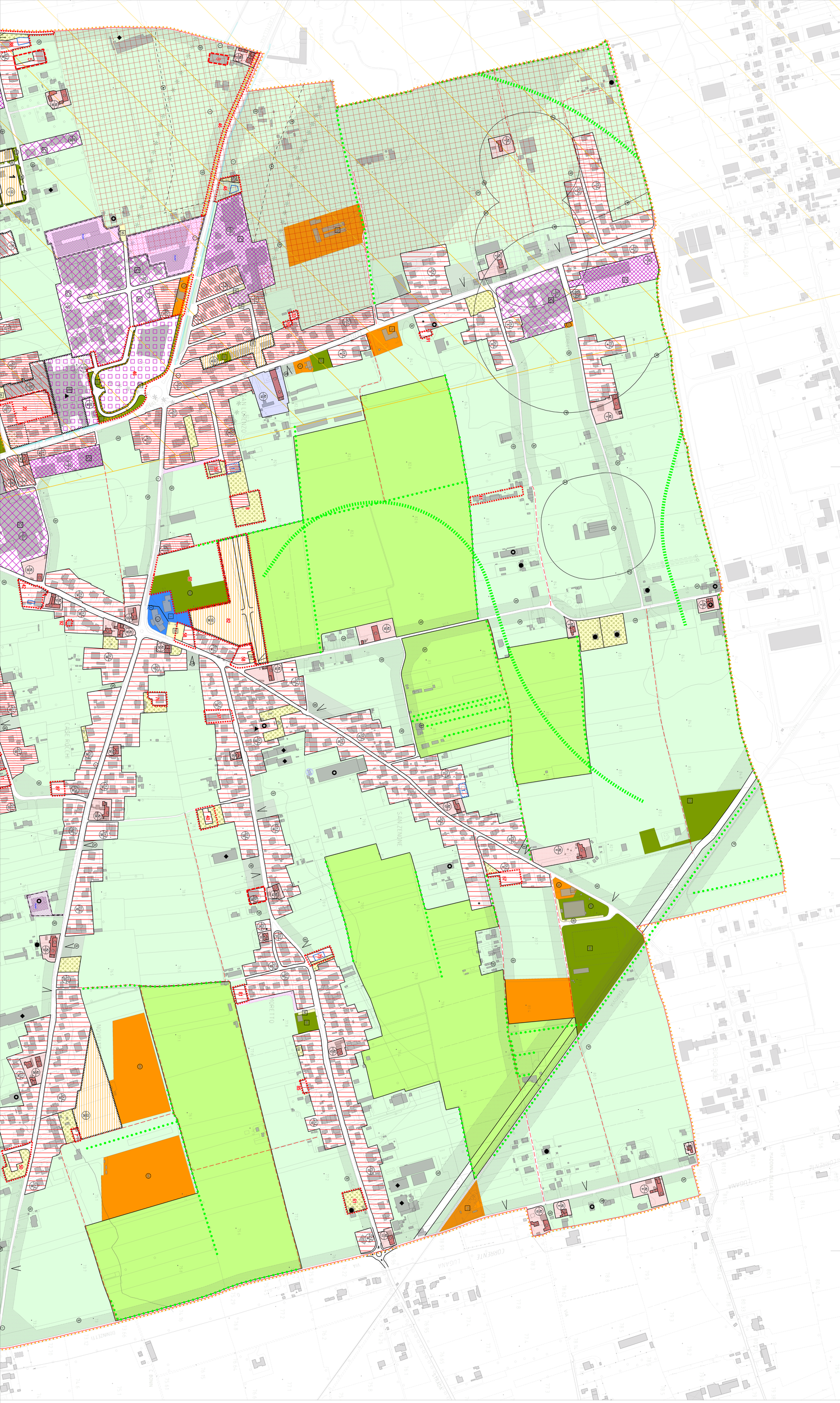

2a

SCALA 1:2000

TAVOLA

CARTOGRAFIA DI PIANO - TAVOLA NORD

Elaborato adeguato alla D.C.C. di approvazione n. 41 del 22/11/2024

PIANO DEGLI INTERVENTI - VARIANTE N. 11

novembre 2024

Sindaco
Marco Zonta

Assessore Urbanistica-Edilizia Privata
Marco Zonta

Responsabile Ufficio Tecnico
dott. Paolo Orso

Progettista
ing. Luca Zanella

Realizzazione SIT con GIRASOLE Geoinformatica
STUDIO LUCA ZANELLA INGEGNERE
STRADA CORNE, 14a 31044 Levico (TR) www.lgz.it

COMUNE DI ROSSANO VENETO - VI | PI 2023 | PIANOREGOLATORECOMUNALE - PIANODEGLIINTERVENTI